

TARIFÁRIO 2026

ÁGUA*

CONSUMO DE ÁGUA	TARIFA €/m³
DOMÉSTICO	
1º ESCALÃO (0 - 5 m³/mês)	0,6682
2º ESCALÃO (6 - 15 m³/mês)	0,9926
3º ESCALÃO (16 - 25 m³/mês)	1,6490
4º ESCALÃO (SUPERIOR A 25 m³/mês)	2,6573
COMÉRCIO, INDÚSTRIA E AGRÍCOLAS	
1º ESCALÃO (0 - 5 m³/mês)	0,6682
2º ESCALÃO (6 - 120 m³/mês)	1,7134
3º ESCALÃO (121 - 400 m³/mês)	2,3518
4º ESCALÃO (SUPERIOR A 400 m³/mês)	2,8332
JUNTAS DE FREGUESIA, INSTITUIÇÕES E AGREMIações PRIVADAS DE BENEFICÊNCIA, CULTURAIS, DESPORTIVAS E OUTRAS DE INTERESSE PÚBLICO	
1º ESCALÃO (0 - 40 m³/mês)	0,6857
2º ESCALÃO (SUPERIOR A 40 m³/mês)	0,7851
CONSUMOS DO ESTADO, EMPRESAS PÚBLICAS E SERVIÇOS AUTÓNOMOS DO ESTADO E OUTRAS PESSOAS COLECTIVAS DE DIREITO PÚBLICO	
ESCALÃO ÚNICO	3,3859
CÂMARA MUNICIPAL DE CASCAIS (Incluindo Programas Cevor)	
ESCALÃO ÚNICO	0,7851

TARIFA DE DISPONIBILIDADE		TARIFA €/mês
CALIBRE DO CONTADOR	DOMÉSTICO	NÃO DOMÉSTICO
Até 15 mm	9,8391	17,4191
20 mm	9,8391	17,4191
25 mm	20,6443	36,5491
30 mm	20,6443	36,5491
40 mm	35,4183	62,7051
50 mm	54,1008	95,7807
80 mm	133,7952	236,8729
100 mm	206,5785	365,7299

SANEAMENTO*

SANEAMENTO FIXO		TARIFA €/mês
CALIBRE DO CONTADOR	DOMÉSTICO	NÃO DOMÉSTICO
ATÉ 15 mm	6,0097	10,6395
20 mm	6,0097	10,6395
25 mm	19,1581	33,9181
30 mm	19,1581	33,9181
40 mm	32,8468	58,1525
50 mm	32,8468	58,1525
80 mm	35,3142	62,5208
100 mm	38,8515	68,7830

SANEAMENTO VARIÁVEL	
% Valor da Água	90%**

* Incide o IVA à taxa em vigor ** Sobre o valor de água faturada



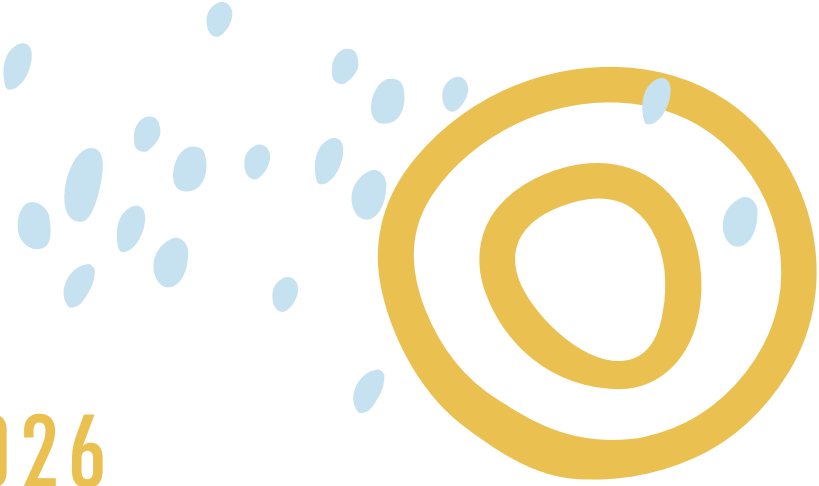

TARIFÁRIO 2026

ÁGUA*

PRESTAÇÃO DE SERVIÇOS	TARIFA €
1. CONSULTA DE VIABILIDADE/ INFORMAÇÃO PRÉVIA	
a) Operações de loteamento	156,3940
b) Obras de edificação	156,3940
2. APRECIACÃO DE PROJETOS OU PROJETOS DE ALTERAÇÕES	
2.1. OPERAÇÕES DE LOTEAMENTO:	
a) Tarifa base	91,9965
b) Menor que 5000 m²	91,9965
c) Maior ou igual que 5000 m²	202,3924
2.2. OBRAS DE EDIFICAÇÃO:	
a) Tarifa base	91,9965
b) Por fogo	36,7987
c) Por unidade de ocupação:	
c1) Comercial ou industrial sem processo produtivo	40,4785
c2) Industrial com processo produtivo	367,9863
3. ANÁLISE DE VIABILIDADE DE LIGAÇÃO	
a) Análise de viabilidade de ligação para construções antigas ⁽¹⁾	156,3940
b) Análise de viabilidade de ligação de génese ilegal	125,1154
4. VISTORIAS OU ENSAIOS DE CANALIZAÇÕES INTERIORES, CADA	
4.1. OPERAÇÕES DE LOTEAMENTO:	
a) Tarifa base	91,9965
b) Por cada 100m	91,9965
c) Por ensaio de pressão	27,5988
4.2. OBRAS DE EDIFICAÇÃO:	
a) Tarifa base	74,5171
b) Por fogo	9,2899
c) Por unidade de ocupação:	
c1) Comercial ou industrial sem processo produtivo	30,9655
c2) Industrial com processo produtivo	165,5938
5. COLOCAÇÃO OU RETIRADA DE CONTADORES (com abertura ou fecho de água)	87,3968
6. VERIFICAÇÃO EXTRAORDINÁRIA DE CONTADORES (reclamações não procedentes)	52,4381
7. ABERTURA OU FECHO DE ÁGUA, A PEDIDO DO CONSUMIDOR	55,1981
8. ÁGUA TRANSPORTADA EM AUTOTANQUES, POR FORNECIMENTO	130,6355

9. ANÁLISES DE ÁGUA	
a) Químico (análise físico-química resumida de água de consumo)	121,4880
b) Químico (análise físico-química completa de água de consumo)	255,1474
c) Bacteriológicas (Análise microbiológica de água de consumo)	91,1161
d) Bacteriológicas (Análise microbiológica de água de piscinas)	121,4880
e) Análise química de águas residuais	151,8853
10. LEITURA DE CONSUMOS DE ÁGUA	
a) Especial, em horário normal	42,5456
b) Marcada, fora do horário normal:	
De 2ª a 6ª feira	54,6721
Sábados	72,8918
11. Reparação ou substituição de válvulas de segurança (acrescido do custo do material)	42,6865
12. ABERTURA DE ÁGUA, APÓS O PAGAMENTO (dia útil seguinte ou posterior mediante marcação prévia com o cliente)	65,1336
13. TAMPONAMENTO E DESTAMPONAMENTO DO RAMAL (fecho coercivo ou a pedido do cliente)	182,3372
14. ABERTURA DE ÁGUA COM URGÊNCIA, APÓS O PAGAMENTO DA (J) FATURA (J)	91,0764
15. RAMAL DE ÁGUA PROVISÓRIO	
a) Até 4m (orçamento padrão)	303,7451
b) Custo por m (além de 4m)	36,7987
16. PRORROGAÇÃO DE CONTRATO DE FORNECIMENTO PROVISÓRIO (POR 12 MESES OU FRAÇÃO)	73,5971
17. RAMAL DE ÁGUA (conforme tabela de preços específica em vigor)	
18. ROTURAS PROVOCADAS NAS CONDUTAS (valores mínimos por diâmetros)	
Ramal 32 mm	607,4885
Ramal 50 mm	607,4885
Ramal 80 mm	971,9739
Ramal 90 mm	1 093,4834
Ramal 100 mm	1 214,9732
Ramal 110 mm	1 336,4613
Ramal 125 mm	1 518,7166
Ramal 150 mm	1 822,4618
Ramal 250 mm	3 037,4371
19. ENCARGOS DO AVISO DE SUSPENSÃO DO SERVIÇO ⁽²⁾	4,3050

* Incide o IVA à taxa em vigor ⁽¹⁾ Anteriores a 1951 ⁽²⁾ Dando cumprimento ao estabelecido no Regulamento de Serviços do Sistema Municipal de Distribuição de Água e Águas Residuais de Cascais (artigo 67º n.º4)



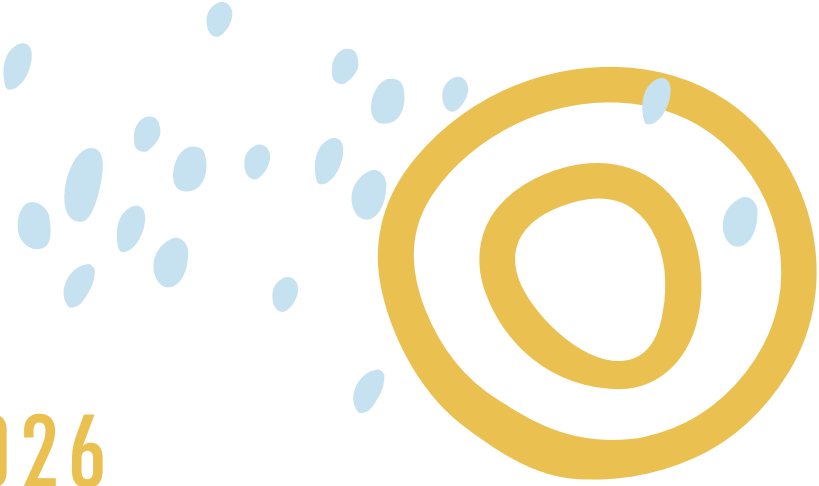

TARIFÁRIO 2026

SANEAMENTO*

PRESTAÇÃO DE SERVIÇOS	TARIFA €
1. CONSULTA / INFORMAÇÃO PRÉVIA	
a) Operações de loteamento	156,3940
b) Obras de edificação	156,3940
2. APRECIÇÃO DE PROJETOS OU PROJETOS DE ALTERAÇÕES (por tipo (1))	
2.1. OPERAÇÕES DE LOTEAMENTO:	
a) Tarifa base	91,9965
b) Menor que 5000 m²	91,9965
c) Maior ou igual que 5000 m²	202,3924
2.2. OBRAS DE EDIFICAÇÃO:	
a) Tarifa base	91,9965
b) Por fogo	36,7987
c) Por unidade de ocupação:	
c1) Comercial ou industrial sem processo produtivo	40,4785
c2) Industrial com processo produtivo	367,9863
3. ANÁLISE DE VIABILIDADE DE LIGAÇÃO (por tipo (1))	
a) Análise de viabilidade de ligação para construções antigas (2)	156,3940
b) Análise de viabilidade de ligação de génese ilegal	125,1154
4. VISTORIAS OU ENSAIOS DE CANALIZAÇÕES INTERIORES, CADA (por tipo (1))	
4.1. OPERAÇÕES DE LOTEAMENTO:	
a) Tarifa base	91,9965
b) Por cada 60m	91,9965
c) Por ensaio de estanquidade	27,5988
4.2. OBRAS DE EDIFICAÇÃO:	
a) Tarifa base	74,5171
b) Por fogo	9,2899
c) Por unidade de ocupação:	
c1) Comercial ou industrial sem processo produtivo	30,9655
c2) Industrial com processo produtivo	165,5938
5. LIMPEZA DE FOSSAS	
a) Zonas sem rede pública	Gratuito (3)
b) Zonas com rede pública (p/cada 5m³)	182,2320
c) Municípios não consumidores (p/cada 5m³)	182,2320
6. RAMAL DE ÁGUAS RESIDUAIS (CONFORME TABELA DE PREÇOS ESPECÍFICA EM VIGOR)	

DIVERSOS*

PRESTAÇÃO DE SERVIÇOS	TARIFA €
1. DECLARAÇÃO DE CONFORMIDADE PARA EFEITOS DE EMISSÃO DE AUTORIZAÇÕES DE UTILIZAÇÃO OU DECLARAÇÕES DIVERSAS	27,5988
2. EXECUÇÃO DE FOTOCÓPIAS SIMPLES OU DE ELEMENTOS EXISTENTES EM PROCESSOS E/OU IMPRESSÕES, POR CADA FOLHA	
a) Folha A4 preto e branco	0,9199
b) Folha A3 preto e branco	1,8398
c) Folha A4 cores	1,0120
d) Folha A3 cores	2,0238
3. PLANTA INFORMADA COM CADASTRO DE INFRAESTRUTURAS EXISTENTES VALIDADAS	
a) Doir pontos	91,9965
b) Por cada registo adicional	18,3991
4. Ortofotomapas digitais (com ou sem altimetria)	296,3575
5. Cartografia digital em vetor, por 1,6 Km²	296,3575
6. FORNECIMENTO DE PONTOS COORDENADOS E MATERIALIZADOS NO CAMPO PARA APOIO DE TRABALHOS DE TOPOGRAFIA (GPS)	
a) Por cada ponto	198,9333
7. ENSAIOS A COLUNAS DE INCÊNDIO	
a) Até 8 fogos	43,7331
b) Mais de 8 fogos, cada	6,0737
c) Comércio e indústria	145,8074
8. CUSTO DE MÃO-DE-OBRA, POR HORA	30,3590
9. CUSTO DE MÃO-DE-OBRA TÉCNICO ESPECIALIZADO, POR HORA	49,6782
10. DESLOCAÇÃO	46,9183

* Incide o IVA à taxa em vigor (1) Águas Residuais Domésticas/ Águas Pluviais (2) Anteriores a 1951 (3) Até 6 limpezas por ano





TARIFÁRIO 2026



RAMAIS DOMICILIÁRIOS *

ABASTECIMENTO DE ÁGUA ⁽¹⁾		TARIFA €		
DIÂMETRO DO RAMAL		COMPRIMENTO DO RAMAL		
		ATÉ 4m	DE 4 A 8m	CUSTO/m** (Além de 8m)
32mm	PAVIMENTO SEM BETUMINOSO	791,5603	1 035,5715	60,9893
	PAVIMENTO COM BETUMINOSO	1 055,4137	1 380,7627	81,3183
40, 50 e 63mm	PAVIMENTO SEM BETUMINOSO	894,7978	1 163,8557	67,2620
	PAVIMENTO COM BETUMINOSO	1 193,0651	1 551,8085	89,6806
75 e 90mm	PAVIMENTO SEM BETUMINOSO	962,4019	1 270,2545	76,6777
	PAVIMENTO COM BETUMINOSO	1 284,8384	1 693,6712	102,2390
> 90mm	PAVIMENTO SEM BETUMINOSO	1 048,0939	1 392,2598	86,0321
	PAVIMENTO COM BETUMINOSO	1 397,4606	1 856,3458	114,7102

ÁGUAS RESIDUAIS (por tipo ⁽¹⁾)		TARIFA €		
DIÂMETRO DO RAMAL		COMPRIMENTO DO RAMAL		
		ATÉ 4m	DE 4 A 8m	CUSTO/m** (Além de 8m)
110mm	PAVIMENTO SEM BETUMINOSO	1 220,1605	1 658,1763	109,5096
	PAVIMENTO COM BETUMINOSO	1 743,0883	2 368,8235	156,4444
125mm	PAVIMENTO SEM BETUMINOSO	1 281,9050	1 783,3476	125,1406
	PAVIMENTO COM BETUMINOSO	1 831,2943	2 547,6405	178,7704
140mm	PAVIMENTO SEM BETUMINOSO	1 345,3032	1 908,4880	140,7782
	PAVIMENTO COM BETUMINOSO	1 921,8608	2 726,4110	201,1121
160mm	PAVIMENTO SEM BETUMINOSO	1 407,8686	2 033,6310	156,4356
	PAVIMENTO COM BETUMINOSO	2 681,6925	3 873,5842	223,4780
> 200mm	PAVIMENTO SEM BETUMINOSO	1 478,2832	2 135,3336	164,2578
	PAVIMENTO COM BETUMINOSO	2 815,7775	4 067,2616	234,6543

* Incide o IVA à taxa em vigor ** Custo aplicado por metro linear além de 8 metros que, adicionado ao custo do ramal do mesmo calibre para comprimentos entre 4 e 8 metros, constituirá o valor a cobrar.
⁽¹⁾ As tarifas de construção de ramal destinam-se a cobrir os custos de construção dos ramaís domiciliários de abastecimento e de águas residuais domésticas, cuja extensão ultrapasse os 20 (vinte) metros, no seu primeiro estabelecimento, ou de águas residuais pluviais, independentemente da sua extensão.

OUTRAS ENTIDADES	TARIFA €
AGÊNCIA PORTUGUESA DO AMBIENTE (APA) – TAXA DE RECURSOS HÍDRICOS	
Taxa de Recursos Hídricos – Abastecimento de Água	0,036
Taxa de Recursos Hídricos – Águas Residuais Domésticas	0,022

Nota: Estes valores são entregues, na íntegra, à APA, e estão sujeitos a alterações, conforme previsto no Despacho n.º484/2009 de 8 de Janeiro.

ENTIDADE REGULADORA DE ÁGUAS E RESÍDUOS (ERAR) – TAXA DE CONTROLO DA QUALIDADE DA ÁGUA *	
Taxa de controlo da qualidade da água	0,023

Nota: Estes valores são entregues, na íntegra, à ERAR, de acordo com os Decretos-Lei 243/2001 e 151/2002 e a Portaria 966/2006.





TARIFÁRIO 2026



PROTOCOLO PARA APOIO ÀS FAMÍLIAS

PROTOCOLO PARA APOIO ÀS FAMÍLIAS CARENCIADAS E ÀS FAMÍLIAS NUMEROSAS RESIDENTES NO CONCELHO DE CASCAIS

Consulte o tarifário especial celebrado entre a Câmara Municipal de Cascais
e a Águas de Cascais em:

<https://www.cascais.pt/servico/pedido-de-apoio-social-ao-abrigo-do-protocolo-com-aguas-de-cascais>

Consulte o tarifário da Câmara Municipal relativo à Gestão de Resíduos Urbanos.