

PORMENOR DO PASSA-MUROS

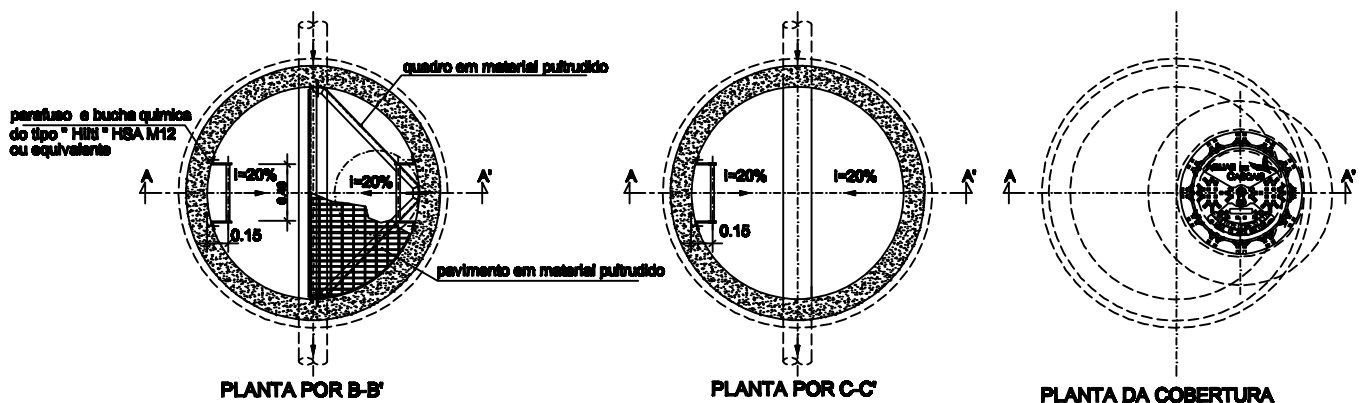

DIÂMETRO DAS CAIXAS DE VISITA (Ø)

Di (mm)	Ø200	Ø250	Ø300	Ø350	Ø400	Ø450	Ø500	Ø550	Ø600
H (m)									
H até 2,00	1,00	1,00	1,00	1,00	1,00	1,25	1,25	1,25	1,25
H 2,00 a 4,00	1,25	1,25	1,25	1,25	1,25	1,25	1,25	1,25	1,25

NOTAS:

Pintura interior com Colster-Epoxy, em três demãos de cores alternadas de 125 µ cada (quando aplicável) só será considerada nas caixas de visitas de a.r.d.
 Todas as ligações de tubagens de caixas são feitas através de passa-muros em PVC.
 Em terrenos agrícolas, ou similares, as caixas de visita deverão ficar salientes do terreno, numa altura igual ou superior a 0.30m.



CAIXA DE VISITA COM H > 4.00m

REDE DE DRENAGEM DE ÁGUAS RESIDUAIS DOMÉSTICAS

PORMENOR

Para:	Revista:
DESENHO TIPO	Ø / ESCALA
Aprova:	Data de Aprovação

ETC 02012 R03_CAIXA_VISITA_H>4.00m