

## Condições de Instalação dos contadores

A caixa do(s) contador(es) pode ser executada em betão, alvenaria ou em qualquer outro material, desde que garanta durabilidade.

A porta da caixa deverá ter fecho simples (fechadura triangular).

O local da instalação deverá possuir acessibilidade, iluminação (natural e artificial) e a caixa deverá ter as seguintes dimensões:

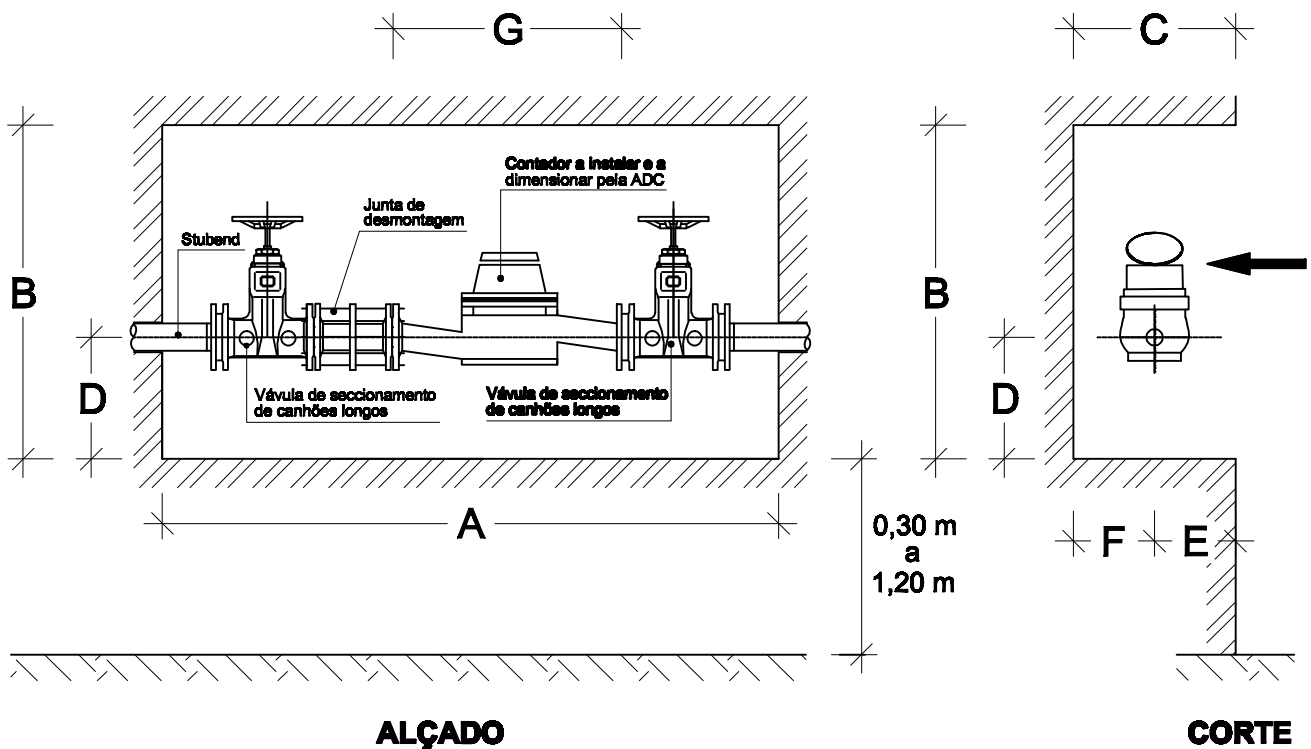

| ØCONT.<br>(mm) | A<br>(m) | B<br>(m) | C<br>(m) | D<br>(m) | E<br>(m) | F<br>(m) | G<br>(m) |
|----------------|----------|----------|----------|----------|----------|----------|----------|
| 50             | 1,90     | 0,50     | 0,40     | 0,10     | 0,20     | 0,20     | 0,195    |
| 80             | 2,00     | 0,85     | 0,50     | 0,15     | 0,20     | 0,30     | 0,225    |
| 100            | 2,20     | 0,90     | 0,50     | 0,18     | 0,20     | 0,30     | 0,245    |

### NOTAS:

Estas dimensões são indicativas, uma vez que poderão variar com a marca do contador a instalar.

Deverão ser confirmadas e ou corrigidas durante as vistorias às condições de ligação

**ÁGUAS DE CASCAIS**

### CAIXA DE CONTADORES (DE 50mm A 100mm)

REDE PREDIAL DE ABASTECIMENTO DE ÁGUA

### PORMENOR

|                              |                              |
|------------------------------|------------------------------|
| Para:<br><b>DESENHO TIPO</b> | Revista:<br><b>Ø/ ESCALA</b> |
| Aprova:<br><br>              | Data de Aprovação:<br><br>   |

ETC 02021 R03\_CAIXA\_CONTADORES\_50mm\_a\_100mm